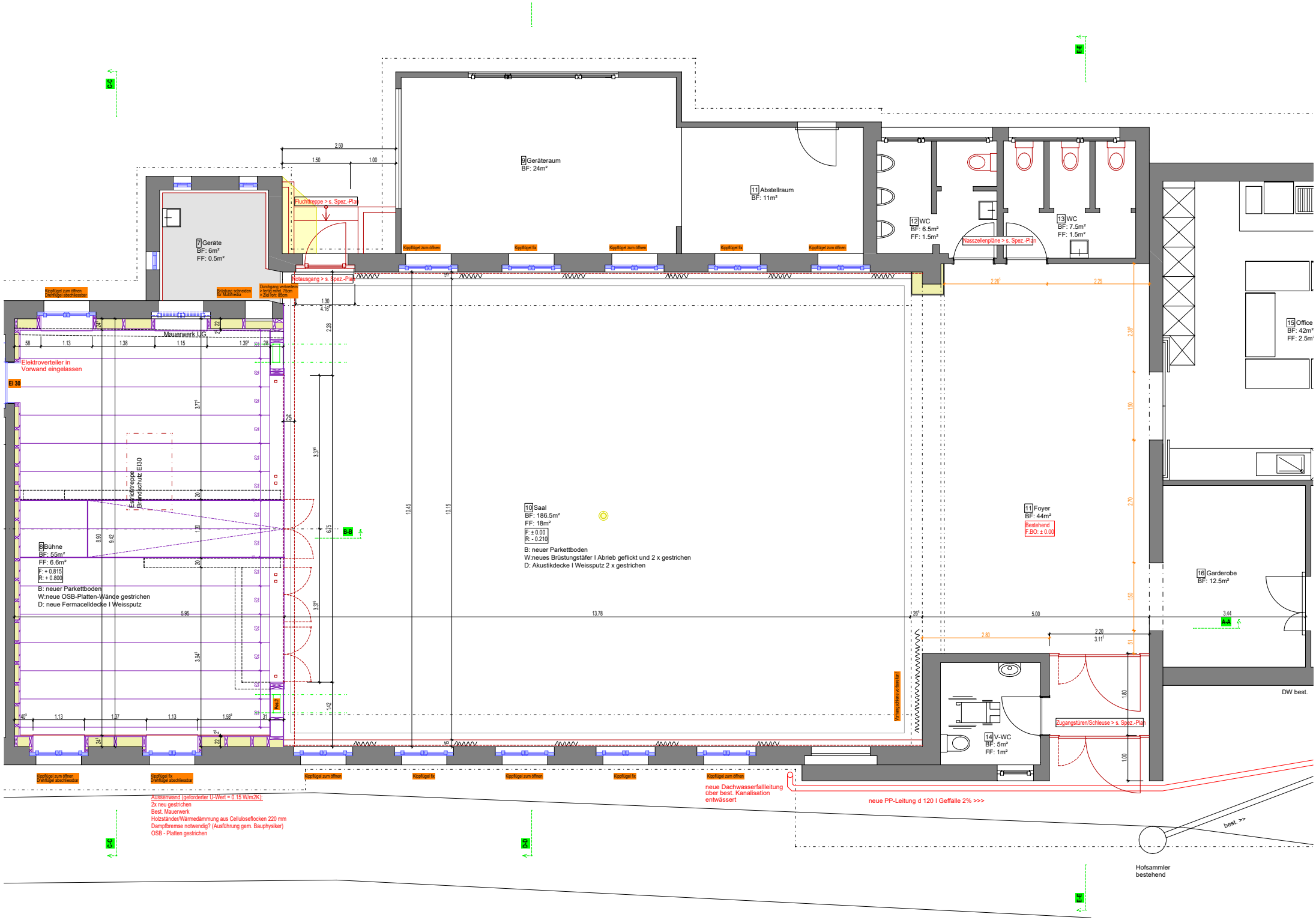
9 Geräteraum
BF: 24m²
11 Abstellraum
BF: 11m²
12 WC
BF: 6.5m²
FF: 1.5m²
13 WC
BF: 7.5m²
FF: 1.5m²
Nasszellenpläne > s. Spez.-Plan
7 Geräte
BF: 6m²
FF: 0.5m²
Fluchttreppe > s. Spez.-Plan
Notausgang > s. Spez.-Plan
Kippflügel zum öffnen
Kippflügel fix
Kippflügel zum öffnen Drehflügel abschliessbar
Brüstung schneiden für Multimedia
Durchgang verbreitern > fertig mind. 75cm > Ziel lich: 80cm
Mauerwerk UG
Elektroverteiler in Vorwand eingelassen
EI 30
Estrichtreppe Brandschutz EI30
8 Bühne
BF: 55m²
FF: 6.6m²
F: + 0.815
R: + 0.800
B: neuer Parkettboden
W:neue OSB-Platten-Wände gestrichen
D: neue Fermacelldecke I Weissputz
10 Saal
BF: 186.5m²
FF: 18m²
F: ± 0.00
R: - 0.210
B: neuer Parkettboden
W:neues Brüstungstäfer I Abrieb geflickt und 2 x gestrichen
D: Akustikdecke I Weissputz 2 x gestrichen
B-B
11 Foyer
BF: 44m²
Bestehend
F.BO: ± 0.00
15 Office
BF: 42m²
FF: 2.5m²
16 Garderobe
BF: 12.5m²
A-A
DW best.
14 V-WC
BF: 5m²
FF: 1m²
Zugangstüren/Schleuse > s. Spez.-Plan
Vorhangschiene vorbereiten
Rw 2
neue Dachwasserfallleitung über best. Kanalisation entwässert
neue PP-Leitung d 120 I Gefälle 2% >>>
best. >>
Hofsammler bestehend
Aussenwand (geforderter U-Wert = 0.15 W/m2K):
2x neu gestrichen
Best. Mauerwerk
Holzständer/Wärmedämmung aus Celluloseflocken 220 mm
Dampfbremse notwendig? (Ausführung gem. Bauphysiker)
OSB - Platten gestrichen